

BancoBM

Fundado em 1858

Palestrante
Cassio von Gal – Nov/17

Banco BBM

Bank of Communications

Nosso Negócio

Produtos e Soluções Financeiras



Banco BBM | Evolução Histórica

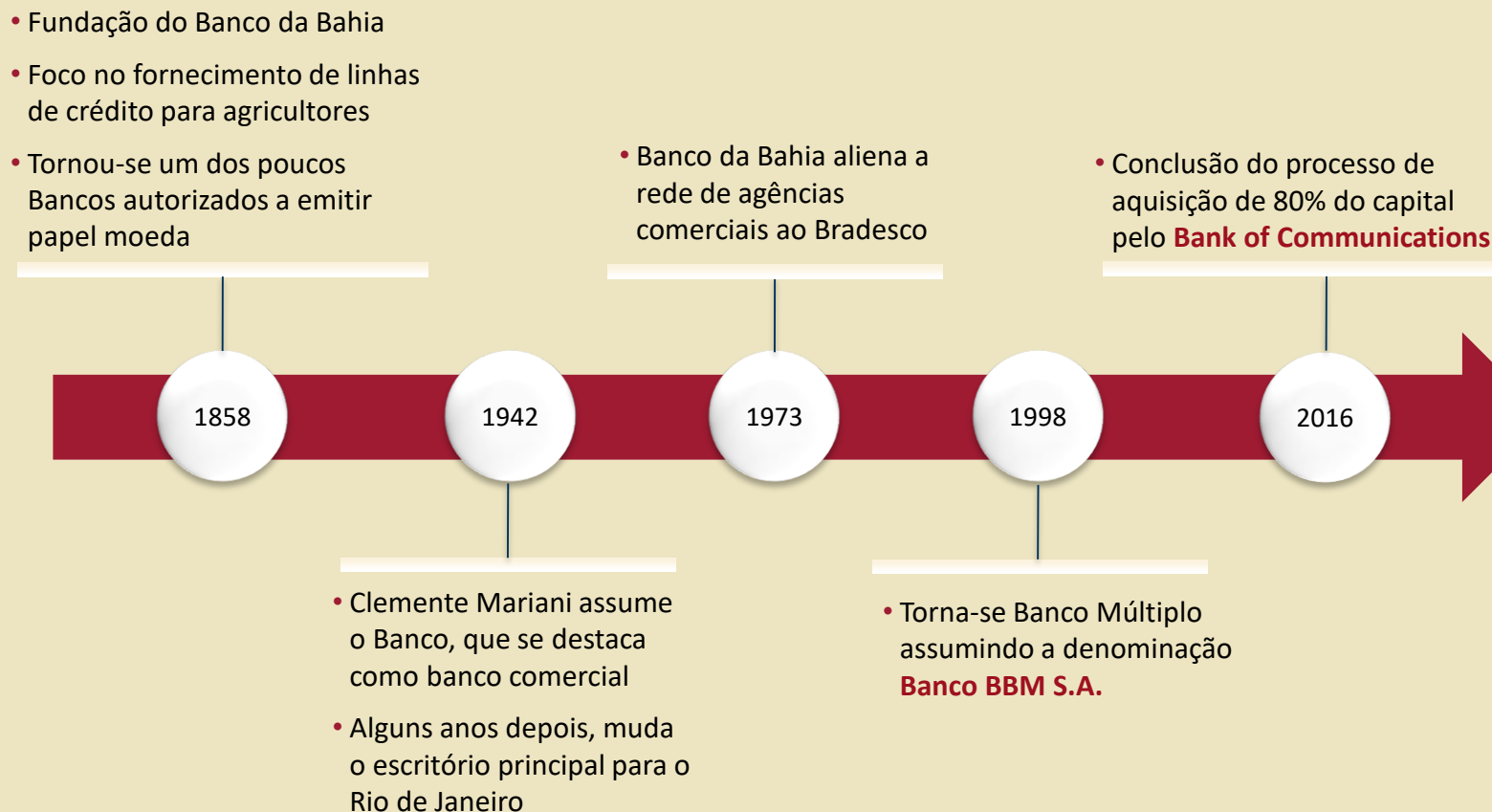

Banco BBM

Bank of Communications

Nosso Negócio

Produtos e Soluções Financeiras

Bank of Communications | Evolução Histórica

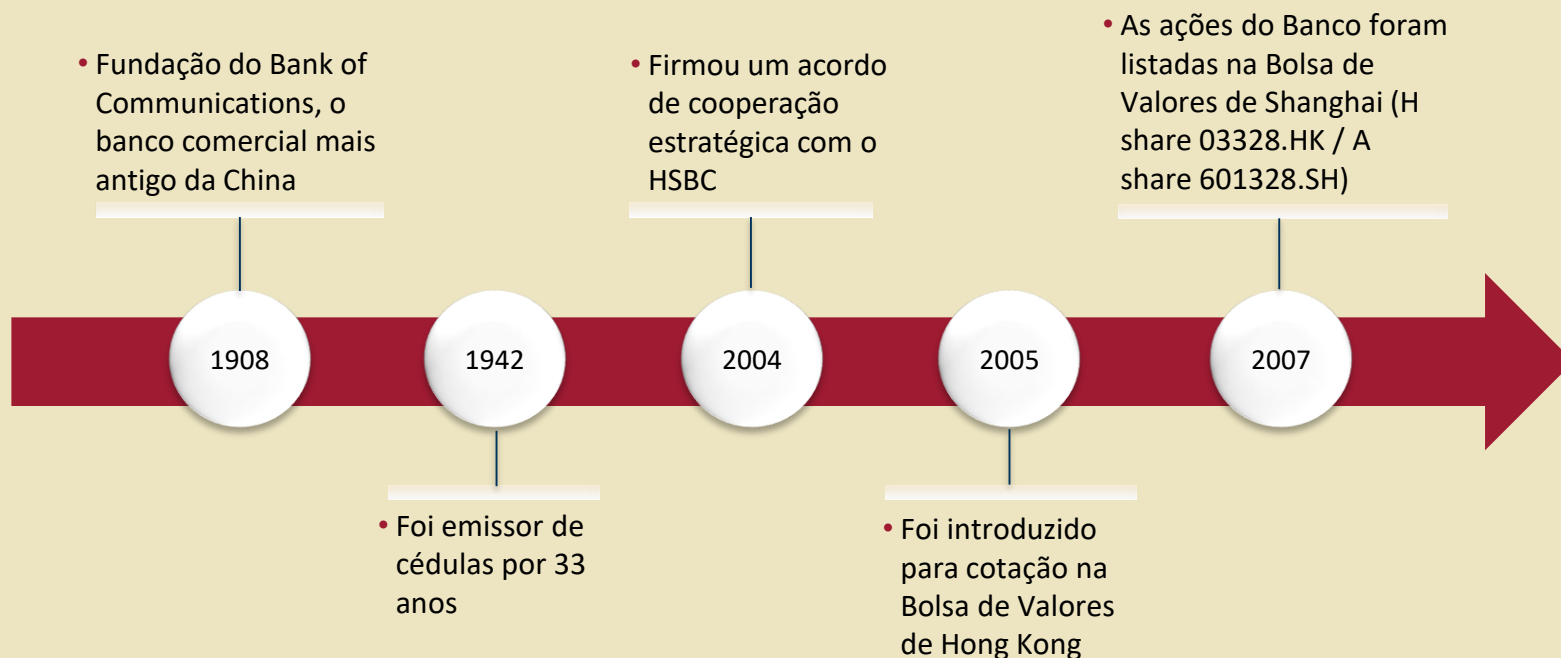

- Atualmente, o Bank of Communications é o 5º maior banco estatal da China e 13º do mundo (classificação por Capital de Nível I), de acordo com o ranking anual do The Banker.
- Também foi o primeiro banco na China a introduzir a gestão de ALM (*asset-liability ratio management*), integrando-a em todo o grupo;

Bank of Communications | Destaques Financeiros

Principais Acionistas

Bank of Communications

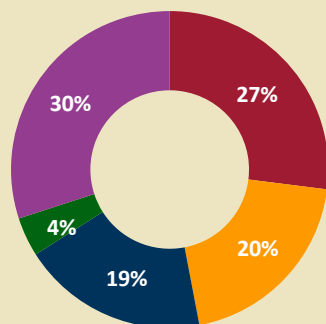

■ Ministério das Finanças (Estado)

■ HKSCC Nominees Ltd (Pessoa Jurídica Estrangeira)¹

■ HSBC (Pessoa Jurídica Estrangeira)

■ SSF (Estado)²

■ Outros

¹ Hong Kong Securities Clearing Company Limited

² National Council for Social Security Fund

Destaques Financeiros (USD Milhões)	Dez/15	Dez/16	Set/17
Ativos Totais	1.101.910	1.211.354	1.346.380
Retorno sobre Ativo Médio (ROAA)	1,00%	0,87%	0,84%
Patrimônio Líquido	82.371	90.694	99.179
Retorno sobre PL Médio (ROAE) ¹	13,43%	12,18%	11,97%
Lucro Líquido	10.245	9.689	8.199
Carteira de Crédito	573.181	591.460	664.993
Crédito (E-H/Carteira de Crédito) ²	1,51%	1,52%	1,51%
Total de PDD / Crédito (E-H)	155,57%	150,50%	151,06%
Índice de Basileia	11,14%	11,00%	10,76%

¹ Excluem as ações preferenciais.

Taxa de câmbio em Dez/15: 6,4936 (State Administration of Foreign Exchange China);

Taxa de câmbio em Dez/16: 6,9370 (State Administration of Foreign Exchange China);

Taxa de câmbio em Set/17: 6,6369 (State Administration of Foreign Exchange China).

Moody's Investors Service

A2 Longo Prazo*

P-1 Curto Prazo*

S&P's

A- Longo Prazo*

A2 Curto Prazo*

Fitch

A Longo Prazo*

F1 Curto Prazo*

*Depósito em moeda estrangeira.

Bank of Communications | Presença Global

- **Alemanha** | Frankfurt Branch
- **Austrália** | Brisbane Branch
- **Austrália** | Sydney Branch
- **Brasil** | Banco BBM
- **Canadá** | Toronto Representative Office
- **China** | Hong Kong Branch
- **China** | Macau Branch
- **China** | Taipei Branch
- **Coreia do Sul** | Seoul Branch
- **EUA** | San Francisco Branch
- **EUA** | New York Branch
- **França** | Bocom (Luxembourg) S.A Paris Branch
- **Itália** | Bocom (Luxembourg) S.A. Rome Branch
- **Japão** | Tokyo Branch
- **Luxemburgo** | Bocom (Luxembourg) S.A
- **Reino Unido** | London Branch (Bocom UK Ltd.)
- **Singapura** | Singapore Branch
- **Vietnã** | Ho Chi Ming City Branch

Banco BBM

Bank of Communications

Nosso Negócio

Produtos e Soluções Financeiras

Nosso Negócio

Crédito Corporativo

Corporate
Large Corporate
China Desk



Private Banking

AuA = R\$ 4,2 bi

Serviços Financeiros

DCM (*Debt Capital Markets*),
Estruturação & Distribuição,
Tesouraria e Marketing
Making para clientes.

Crédito

Linhas de crédito e garantias para empresas através de duas plataformas:

- **Corporate:** faturamento anual entre R\$ 200 milhões e R\$ 3 bilhões.
- **Large Corporate:** faturamento superior a R\$ 3 bilhões anuais.

Private Banking

Produtos e consultoria financeira para clientes de alta renda.

Tesouraria

Apoia principalmente as áreas de Crédito e Captação.

DCM

Originação, Estruturação e Distribuição.

Crédito

Carteira de Crédito Expandida (Set/17)
R\$ Milhões

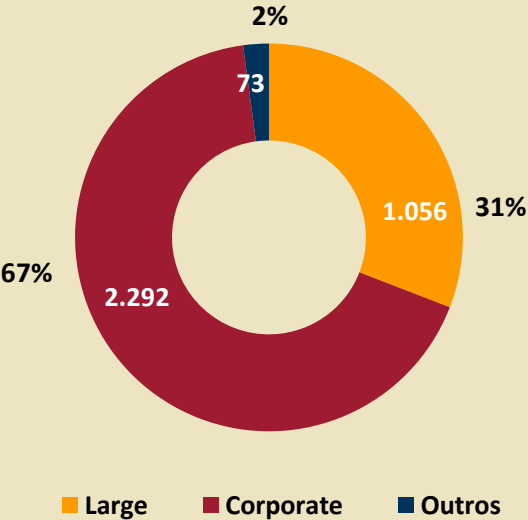

Organograma Funcional

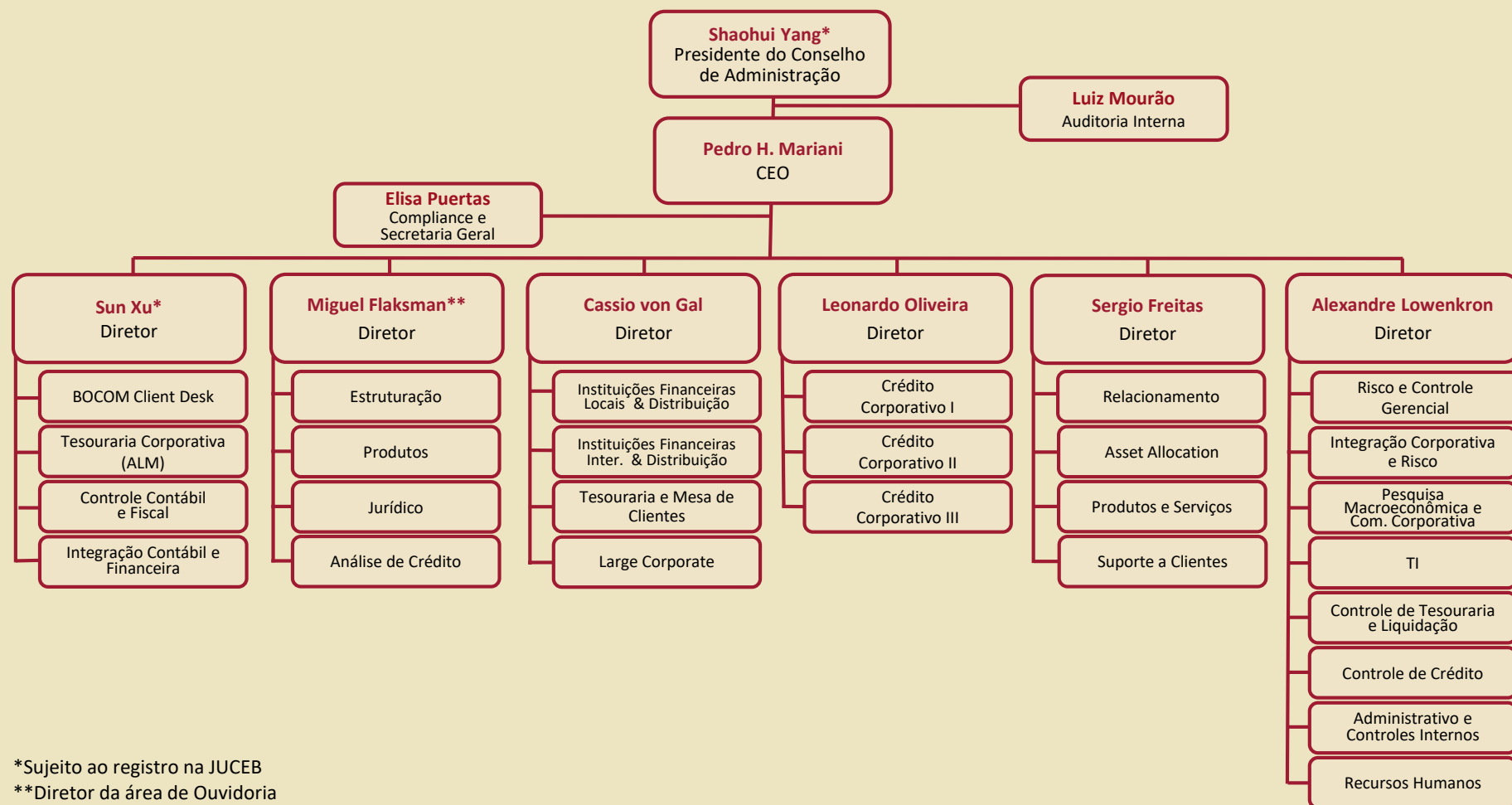

*Sujeito ao registro na JUCEB

**Diretor da área de Ouvidoria

Destaques Financeiros e Rating

Destaques Financeiros	Dez/15	Dez/16	Set/17
Ativos Totais (R\$ Milhões)	3.796	4.004	5.003
Patrimônio Líquido (R\$ Milhões)	585	574	571
Lucro Líquido Acumulado (R\$ Milhões)	44	32	19
Carteira de Crédito Expandida (R\$ Milhões) ¹	1.731	2.171	3.422
Total de Captação (R\$ Milhões)	2.469	2.964	3.948
Retorno sobre PL Médio (ROAE) (a.a.)	7,6%	5,6%	4,4%
Retorno sobre Ativo Médio (ROAA) (a.a.)	1,3%	0,8%	0,6%
NIM Expandido (antes de PDD) ^{2 3} (a.a.)	5,65%	5,26%	5,75%
Índice de Basileia	19,8%	21,3%	17,9%
Caixa Livre (R\$ Milhões)	1.210	1.267	1.259
Índice de Eficiência	64,5%	60,2%	59,4%

¹ Inclui avais, fianças, cartas de crédito e operações com risco de crédito (operações de debêntures e notas promissórias).
² Inclui o resultado de equivalência patrimonial.
³ Inclui receita de prestação de serviços e ajustes em operações de títulos e valores mobiliários

Moody's Investors Service (Mar/17)

Aaa.Br Escala de Rating Nacional
Ba1 Escala de Rating Global

Fitch (Out/17)

AAA Escala de Rating Nacional
BB+ Escala de Rating Global

Banco BBM

Bank of Communications

Nosso Negócio

Produtos e Soluções Financeiras

Linhas de Capital de Giro

- Moeda Local
- Moeda Estrangeira (Repasse e 4.131)

Recebíveis e Linhas de Financiamento

- Antecipação de Recebíveis (Confirming / Carteira de Duplicatas)
- Crédito Rural:
 - ✓ Recursos Livres (“CCB Agro” - Custeio, Investimento e Comercialização)
 - ✓ Funcafé
- BNDES

Suporte ao Comércio Exterior - Exportação

- Antecipação de Recursos:
 - ✓ ACC
 - ✓ ACE
 - ✓ PPE
 - ✓ NCE (Moeda Local e Estrangeira)
- Compra e Confirmação de Recebíveis:
 - ✓ Forfaiting de Carta de Crédito
 - ✓ Confirmação de Carta de Crédito

Suporte ao Comércio Exterior - Importação

- Financiamento à Importação: Finimp
- Emissão de Carta de Crédito

Mercado de Capitais

- Emissão e Distribuição:
 - ✓ Debêntures
 - ✓ Notas Promissórias (Commercial Papers)

Garantias

- Locais:
 - ✓ Financeiras (incluindo BNDES e Finep)
 - ✓ Judiciais (incluindo Fiscal e Trabalhista)
 - ✓ Leilões e Licitações (Bid Bond)
 - ✓ Cumprimento de Obrigações (Performance Bond)
- Internacionais:
 - ✓ Stand-by (SBLC)
 - ✓ Demand Guarantee

Gestão de Caixa e Risco

- Derivativos Locais e no Exterior
 - ✓ Moedas
 - ✓ Taxas de Juros
- Câmbio:
 - ✓ Comercial
 - ✓ Financeiro
- Aplicação de Caixa e Investimentos:
 - ✓ CDB
 - ✓ Compromissada com Debêntures de Terceiros
 - ✓ Letra Financeira
 - ✓ LCA
 - ✓ LCI

Obrigado!

Endereços

Rio de Janeiro, RJ

Praça Pio X, 98 - 5º, 6º, 7º e 12º andares

CEP 20091-040

Tel.: (21) 2514-8448

Fax: (21) 2514-8293

Salvador, BA

Rua Miguel Calmon, 398 - 2º andar - parte

CEP 40015-010

Tel.: (71) 3326-4721

(71) 3326-5583

Fax: (71) 3254-2703

São Paulo, SP

Av. Brigadeiro Faria Lima, 3311 - 15º andar

CEP 04538-133

Tel.: (11) 3704-0667

(11) 4064-4867

Fax: (11) 3704-0502

Nassau, Bahamas

Shirley House

Shirley House Street, 50, 2nd floor, P.O. N-7507

Tel.: (1) (242) 356-6584

Fax: (1) (242) 356-6015

www.bancobbm.com.br